

PERCHÉ QUESTO PROGRAMMA?

Numerosi studi hanno dimostrato come l'automonitoraggio domiciliare della BPCO determini una maggior consapevolezza della sintomatologia e, di conseguenza, una maggior sicurezza del paziente nella gestione quotidiana della propria malattia, con ottimizzazione del ricorso alle cure del MMG e dello specialista Pneumologo e conseguente riduzione delle riacutizzazioni, accessi al Pronto Soccorso e ricoveri ospedalieri.

Il Programma ha l'obiettivo di valutare l'impatto sulla qualità di vita e il benessere psicologico di un programma di self-management con automonitoraggio domiciliare in soggetti affetti da BPCO.



COME FUNZIONA?

Il programma di self-management con automonitoraggio domiciliare prevede l'auto-misurazione giornaliera della saturimetria e della frequenza cardiaca attraverso il dispositivo BPCOmedia.

L'infermiere addetto controlla settimanalmente l'esecuzione delle auto-misurazioni e, in caso di alert da parte del sistema, o segnalazione di un peggioramento della sintomatologia da parte del paziente, contatta lo stesso telefonicamente per verificare l'attendibilità della segnalazione ed eventualmente indirizzare il paziente al MMG o allo specialista di riferimento, con accesso diretto prioritario.



Il programma si basa sull'arruolamento volontario di soggetti affetti da BPCO, delle province di Pisa e Livorno, che siano in carico o abbiano effettuato una valutazione pneumologica iniziale comprensiva di esame clinico e valutazione funzionale respiratoria, e siano dotati del dispositivo BPCOmedia per l'auto-misurazione giornaliera della saturimetria e della frequenza cardiaca.

Previa firma del consenso informato, i soggetti partecipanti saranno sottoposti a questionario CAT e questionario autosomministrato web-based per la valutazione multidimensionale della QoL e del benessere psicologico.

Dopo 3 mesi, seguirà una seconda valutazione, mediante televisita mediante contatto telefonico e somministrazione di questionario CAT e questionario autosomministrato web-based.

Infine, i pazienti saranno sottoposti a una valutazione finale e a un follow-up, rispettivamente a 6 mesi e a 9 mesi dalla prima valutazione, mediante esame clinico, valutazione funzionale respiratoria, questionario CAT e questionario autosomministrato web-based.

A CHI È RIVOLTO?

Pazienti affetti da BPCO, sintomatici per dispnea e/o riacutizzazioni, seguiti presso gli ambulatori pneumologici del territorio delle province di Pisa e Livorno, che effettuano auto-misurazione giornaliera della saturimetria e della frequenza cardiaca attraverso il dispositivo BPCOmedia.



COME PARTECIPARE?

Per chi fosse interessato a partecipare, chiamare il numero +39 0565 92 66 46.

In assenza di risposta dell'operatore, registrare un messaggio in Segreteria Telefonica.

Comunicare cognome, nome e numero telefonico (cellulare o fisso), a cui si desidera essere ricontattati.

LISTA DEI CENTRI PARTECIPANTI

| Centro partecipante | Struttura |
|--|--|
| Sezione Presa in Carico della Insufficienza Respiratoria | Ambulatorio Pneumologico II° livello - Portoferraio |
| | Ambulatorio Antifumo - Portoferraio |
| Pneumologia Territoriale ASLTNO zona Elba | Ambulatorio Pneumologico - Porto Azzurro |
| | Ambulatorio Pneumologico - Campo nell'Elba |
| Pneumologia Territoriale ASLTNO zona Alta Val di Cecina | Pneumologia Territoriale ASLTNO zona Alta Val di Cecina |
| | Ambulatorio Pneumologico II° livello - Volterra |
| | Ambulatorio Pneumologico - Pomarance |
| Pneumologia Territoriale ASLTNO Valli Etrusche (Bassa Val di Cecina) | Ambulatorio Pneumologico - Larderello |
| | Ambulatorio Pneumologico II° livello - Cecina |
| Pneumologia Territoriale ASLTNO Valli Etrusche (Val di Cornia) | Ambulatorio Pneumologico - Rosignano Solvay |
| | Ambulatorio Pneumologico II° livello - Piombino |
| Pneumologia Territoriale ASLTNO Valdera | Ambulatorio Pneumologico - Venturina |
| | Ambulatorio Pneumologico II° livello - Pontedera |
| Pneumologia Territoriale ASLTNO area Pisana | Ambulatorio Pneumologico - Pontedera |
| | Ambulatorio Pneumologico - Bientina |
| | Ambulatorio Pneumologico - Pisa |
| Centro Riabilitativo Auxilium Vitae Volterra | Ambulatorio Pneumologico - Vecchiano |
| | Ambulatorio Pneumologico - Navacchio |
| | Ambulatorio Pneumologico II° livello - Volterra |
| Medicina Generale AFT "La Rosa" | Ambulatorio Psicologico - Volterra |
| | Ambulatorio Vocazionale Malattie Respiratorie - Terricciola |
| Medicina Generale AFT "Guardistallo" | Ambulatorio Vocazionale Malattie Respiratorie - Guardistallo |



Con il patrocinio di:



PROMOSSO DA AZIENDA USL TOSCANA NORD-OVEST

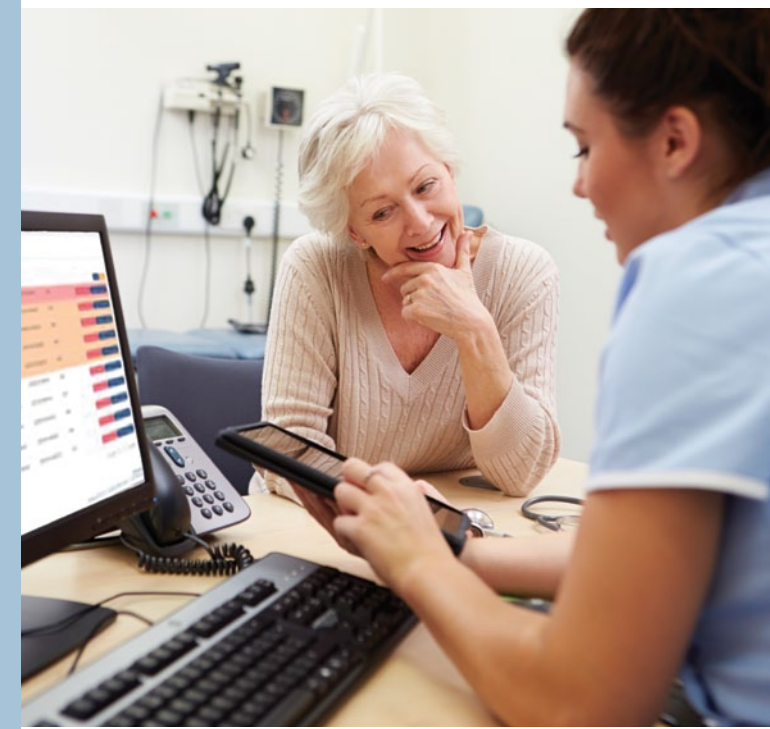

PROGRAMMA DI SELF-MANAGEMENT CON AUTOMONITORAGGIO DOMICILIARE IN SOGGETTI AFFETTI DA PATOLOGIE RESPIRATORIE CRONICHE: IMPATTO SULLA QUALITÀ DI VITA E BENESSERE PSICOLOGICO NEI PAZIENTI AFFETTI DA BPCO

Per informazioni chiamare il numero +39 0565 92 66 46

Azienda UsL Toscana Nord-Ovest
Massa Carrara | Lucca | Versilia |Pisa |Livorno



Riduce il rischio di riacutizzazioni



Riduce il rischio di ospedalizzazione



Migliora l'efficacia e l'aderenza terapeutica



Assicura interventi e terapia tempestivi